

# bulletin #113

## MARCHE-EN-FAMENNE

LES RÈGLES POUR ORGANISER UN ÉVÉNEMENT **p.9**

DE 0 À 12 ANS, LA VILLE  
AUPRÈS DE VOS ENFANTS **p.10**

LA PREMIÈRE ÉDITION DE LA  
FAMENNE ARDENNE CLASSIC **p.7**



# 29<sup>ème</sup> Foire des VIGNERONS

17, 18, 19 & 20

NOVEMBRE 2017

Marche-en-Famenne  
Place de l'Etang

Vendredi de 17 à 22h  
Samedi et dimanche  
de 10h à 20h  
Lundi de 10h à 18h

l'avenir.net

PROXIMAG

FRANÇOIS  
D'HAUT  
la bonne parole



## THOMAS & PIRON

VOUS PROPOSE DE DÉCOUVRIR  
SON DOMAINE RÉSIDENTIEL À

**MARCHE-EN-FAMENNE (AYE)**

Rue du Stade

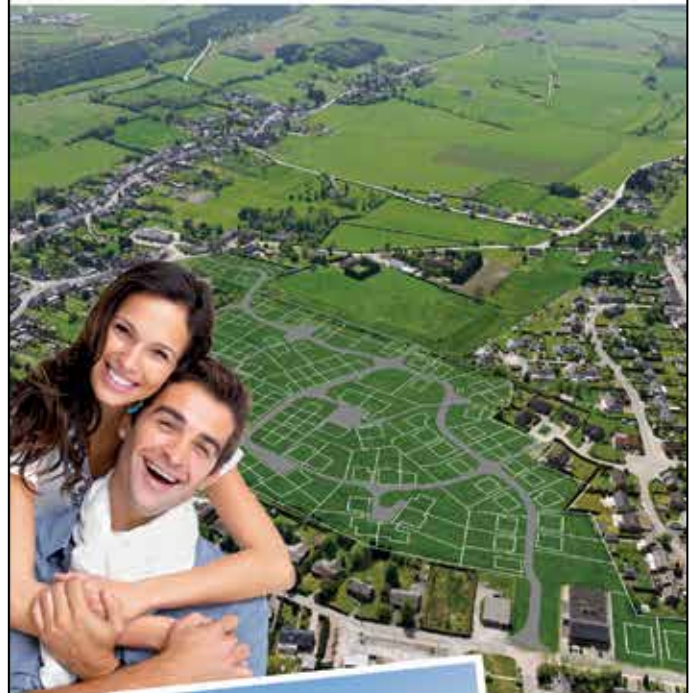

### À VENDRE:

MAISONS DISPONIBLES DE SUITE  
OU EN COURS DE CONSTRUCTION  
& TERRAINS À BÂTIR AVEC OU SANS PROJET

### RENSEIGNEZ-VOUS DANS NOTRE MAISON TÉMOIN DE MARCHE-EN-FAMENNE

Rue des Marmottes, 15 à Aye - T. 084/22 17 04

Lundi, mercredi & vendredi de 14 h 30 à 17 h 30.

Samedi de 10 h à 12 h 30, ou sur rendez-vous.



INFOS: 061 53 12 16  
[www.thomas-piron.eu](http://www.thomas-piron.eu)

MAISONS & PETITES IMMOBILITES

BC#113



# edito

De 0 à 12 ans, la Ville auprès de vos enfants

C'est un défi au quotidien : accompagner les enfants de 0 à 12 ans, dans leur scolarité, leurs apprentissages, leurs loisirs... La Ville de Marche-en-Famenne a, depuis plusieurs années, beaucoup investi - et continue à le faire - pour permettre aux enfants de grandir et s'épanouir dans les meilleures conditions, et offrir de nombreuses opportunités aux parents.

Ces projets et initiatives sont coordonnés par la Coordination Education-Enfance (CEE), basée au complexe St-François. Celle-ci ne pourrait fonc-

tionner sans nos différentes équipes. Elles sont là, par exemple, pour accueillir près de 300 enfants chez les 0-3 ans, à travers les milieux d'accueil collectifs et familiaux. De 3 à 12 ans, d'autres équipes attendent les enfants, y compris en dehors de l'école. C'est ce que nous vous invitons à découvrir dans le dossier de ce bulletin communal !

Agréable lecture !

[www.marche.be](http://www.marche.be)



Sommaire

**Dossier** p10-11-12-13-14  
De 0 à 12 ans, la Coordination Education-Enfance accompagne vos enfants

**News** p05-07-09-17-18

**Agenda** p20-22

REDACTION  
NICOLAS DRUEZ  
nicolas.druez@ac.marche.be

MISE EN PAGE  
**punch**  
COMMUNICATION

Rue de la Plaine 9 - PAE du Wex  
6900 Marche-en-Famenne  
Tél. 084/31.17.17

Ce bulletin est édité par le Collège communal de Marche

## Service Population

Voici un rappel de l'horaire classique d'ouverture des services Population-Etat civil-Etrangers et Urbanisme :

Lundi et mercredi :  
de 8h à 12h et de 13h à 17h

Mardi et jeudi :  
de 8h à 12h30 et **L'APRES-MIDI**  
**UNIQUEMENT SUR RENDEZ-VOUS**

Vendredi :  
de 8h à 12h et de 13h à 15h

**Permanence du service Population le samedi de 9h à 12h.**

## « HUITAINE ALIMENTATION & ACTIVITÉ PHYSIQUE »

Du 18 au 24 septembre, la Ville de Marche via sa Cellule Santé, organise une semaine d'activités dédiée à la santé de ses concitoyens.

**LUNDI 18/09 :**  
« LE TABAC, C'EST TABOU ... »  
TEST RESPIRATOIRE ET CONFÉRENCE  
SUR LA CIGARETTE ÉLECTRONIQUE

En collaboration avec la Fondation contre le Cancer et l'asbl Prevents, la Cellule Santé tiendra un stand d'information dans le hall de l'hypermarché Carrefour de 10h à 16h. Les clients qui le souhaitent pourront réaliser un test respiratoire non-invasif permettant de déterminer le taux de monoxyde de carbone. La mesure du CO permet de déterminer l'intensité avec laquelle une personne fume et ainsi identifier son comportement de fumeur. En soirée, une conférence sera organisée à 20h au Centre Culturel. Le Professeur Bartsch, pneumologue à l'ULG partagera ses connaissances sur la cigarette électronique. La question du tabagisme passif sera quant à elle abordée par le Docteur Ndé de l'asbl Prevents. Inscription gratuite mais souhaitée au 084/32.69.94

**JEUDI 21/09 :**  
« LA JOURNÉE DES SENIORS »  
ACTIVITÉ PHYSIQUE,  
RELAXATION ET LUNCH SAIN

Cette journée débutera à 10h30 au Centre Sportif par une séance de Qi-Gong adaptée aux aînés. Ensuite, un lunch bio et équilibré (sur inscription) sera proposé au Tiroir des Saveurs pour la somme de 7 € / personne (avec une réduction de 2 € pour les personnes qui auront participé au Qi-Gong). L'après-midi se terminera par un atelier de relaxation ouvert à tous et qui se déroulera à 14h30 dans la salle polyvalente du Centre Sportif.



Retrouvez le programme complet des activités de cette semaine sur [www.marche.be/viasano](http://www.marche.be/viasano). INFOS et INSCRIPTIONS au 084/32.69.94 ou par mail à l'adresse [sante@marche.be](mailto:sante@marche.be)



**DIMANCHE 24/09 :**  
« BALADE PARTY DU GAL ROMANA »  
BALADE FAMILIALE GUIDÉE ET ANIMÉE

Venez participer en famille à cette balade guidée et animée d'environ 6,5 Km. Les départs sont organisés toutes les 30 minutes entre 9h et 11h au départ du 'Verger d'à Côté' (Rue de la Commanderie, 3 à Hargimont). La Cellule Santé proposera une animation ludique à l'arrivée sur le thème de l'eau. Les inscriptions sont indispensables auprès de la Maison de la Culture au 084/32.73.86

**FICHE  
À CONSERVER**

SELF ELEC

# 06 - 07 octobre

Portes ouvertes - Nouveautés showroom



Notre magasin a totalement été relooké pour encore mieux vous servir et répondre à toutes vos demandes. Venez découvrir plus de 150 m<sup>2</sup> de luminaires exposés durant nos journées portes ouvertes.

SELF ELEC

- Etude d'éclairage par une architecte d'intérieur
- Domotique et matériel électrique
- Conseils et projets électriques personnalisés

Chaussée de l'Ourthe, 61 - 6900 Marche-en-famenne - Tél. 084/379 795 - Fax. 084/379 794 - info@selfelec.be - www.self-elec.be

## C'est la rentrée !

L'occasion de vous consacrer à de nouveaux loisirs

Profitez de notre centrale de repassage

- ✓ Parking aisé
- ✓ Confirmation par sms\* que votre linge est repassé

\* À votre demande



Rue de Bastogne, 36B  
6900 MARCHÉ

084.37.97.41

Faites appel à nos aide-ménagères



- ✓ Equipe encadrée.
- ✓ Proposition de remplacement, si votre aide-ménagère habituelle est empêchée.
- ✓ Pas de frais de dossier, ni de frais techniques.

Titres Services  
TRUSQUIN

## Patrimoine

### Les découvertes des Journées du patrimoine (9-10 sep)



Cette année, le thème des « Voies d'eau, de terre et de fer, Patrimoines et RAVeL » est mis en lumière. Le Comité des Journées du Patrimoine vous propose à nouveau un beau programme.

#### Exposition au Musée de la Famenne sur la gare de Marche-en-Famenne

Foulés par les navetteurs, les excursionnistes, l'occupant allemand... les quais de la gare de Marche furent les témoins muets de l'histoire quotidienne, tragique ou cocasse du 20<sup>e</sup> s.. Fort heureusement, ce lieu de transit, et désormais de vie pour la jeunesse, a passagèrement été immortalisé. Une exposition de photographies anciennes, dont nombre d'inédits, permettra de voyager dans ce siècle révolu. **Ouverture samedi et dimanche de 10h à 12h et de 14h à 18h - Musée de la Famenne - 084/32.70.60 - [musee.famenne@marche.be](mailto:musee.famenne@marche.be) - <http://musee.marche.be>**



#### Balade guidée « sportive » au fil de la Marchette



Marche, ville fortifiée dès l'aube du 14<sup>e</sup> s., est un lieu de concentration des eaux souterraines qui a permis le développement d'artisanats et d'industries au Moyen-Âge. La cité a conservé de très beaux témoins architecturaux du passé, tels qu'une ancienne tannerie, un ancien moulin à eau, un batardeau (magnifique cascade qui servait autrefois de déversoir à l'étang d'en haut). Au travers de cette balade guidée, vous explorerez la Marchette de manière historique mais aussi de manière naturelle. A vos bottes !!! Circuits guidés à pied et en proxibus de +/- 3h : samedi et dimanche à 9h

et 14h (au départ du tunnel du Fond des Vaulx - sur réservation et 15 personnes max./balade guidée). **Info et réservation : Maison du Tourisme - 084/34.53.27 - [infotourisme@marche.be](mailto:infotourisme@marche.be)**

#### Balade guidée à vélo sur le RAVeL Marche-Hotton

Au départ de la place de l'étang, terminus du tram Martelange-Bastogne-Marche au début du 20<sup>e</sup> s., vous découvrirez au travers de cette balade-vélo guidée de 20 km, un patrimoine naturel exceptionnel: les Grottes de Hotton - 2 étoiles au guide Michelin et véritable joyau de la Wallonie, ainsi que le moulin Faber qui vous restituera toute l'âme d'une époque révolue. Balade guidée en vélo de +/- 4h : dimanche à 13h (au départ de la Place de l'Étang - sur réservation et 50 personnes max.). **Info et réservation : Maison du Tourisme - 084/34.53.27 - [infotourisme@marche.be](mailto:infotourisme@marche.be)**

#### Conférence « La Marchette : histoire d'une rivière de Famenne »

Marc-André Housiaux, assistant pédagogique au Musée de la Famenne vous propose un petit voyage à travers le temps et vous convie à revivre ainsi l'histoire de la Marchette, fille de terre de Famenne et mère de sa capitale. Jeudi 14 septembre à 20h à la salle « La Source » à Marche. **Sur inscription à la Maison du Tourisme : 084/34.53.27 - PAF : 6 €/pers.**

**Sur le site classé de la Vieille Cense à Marloie (10/9) :** office religieux, bénédiction des animaux, concert-apéritif, repas et jeux équestres. **Infos : [www.marche.be](http://www.marche.be)**

## N'abandonnez pas vos canettes

Les services Prévention et Environnement de la Ville de Marche lanceront dans les prochaines semaines une nouvelle campagne de sensibilisation à la propreté publique. Celle-ci aura pour but de sensibiliser la population à l'abandon de canettes.

Vous trouverez plus d'informations sur son déroulement dans les jours à venir sur le site de la Ville. Si toutefois vous vouliez plus de renseignements, **vous pouvez contacter le Service de Prévention au 084/32.01.09.**

Le dépôt sauvage, en ce compris l'abandon de déchets, est considéré comme une souillure de l'espace public et passible d'une amende.

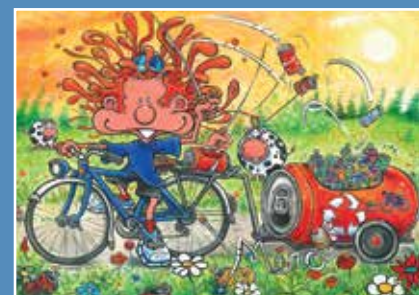

## Résidence-services J. Marthoz : appartements à louer

La « Résidence-services Joseph Marthoz », située le long du Boulevard urbain et composée de 20 appartements, est fonctionnelle depuis juin 2017. Certains appartements sont encore à louer. Ils sont composés d'une chambre, d'un espace séjour avec cuisine équipée, d'une salle de douche (douche + WC) et d'un système d'appel d'urgence. Surface : 55 mètres carrés. La « Résidence Joseph Marthoz » est située au coeur de la ville de Marche-en-Famenne et bénéficie de la proximité de nombreux services, commerces et institutions : commerces, services (banque, mutuelle, pharmacie...), Administration communale, cinéma, bibliothèque, piscine, centre culturel, église, poste, Maison des aînés...

Pour plus d'infos : [www.marche.be](http://www.marche.be)  
Contact : **M<sup>r</sup> François Marchal**  
**084/24.47.70**  
[home.libert@marche.be](mailto:home.libert@marche.be)

## BOULANGERIE & PÂTISSERIE

Des pains de goût,  
pour chaque occasion  
et pour tous les jours  
de la semaine.

*Delhay*  
BOULANGERIE  
PÂTISSERIE



NOUVEAU POINT DE VENTE À BASTOGNE

Marche • Marloie • LaRoche • On • Rochefort • Ciney • Barvaux • Erpent • Neupré

Zoning du Wex • Marche-en-Famenne • ☎ 084/31.15.01

**Legrand** S.P.R.L.  
CARROSSERIE

**Daniel Legrand,  
Maître Carrossier**

Aux Minières 1 - Marloie II  
6900 Marche-en-Famenne  
Tél. 084 32 12 11  
Fax 084 32 12 20  
daniel@carrosserielegrand.be



### SOLAIRES CONDENSATIONS POMPES À CHALEUR

- INSTALLATIONS SANITAIRES
- CHAUFFAGE CENTRAL TOUS SYSTÈMES
- ENTRETIEN, RÉPARATION

**PERIN  
& FILS**  
CHAUFFAGE SANITAIRE

PERIN & FILS | Rue de la Chouette, 2 | B-6900 Roy  
**084/34 40 48** GSM: **0478/33 28 95 - 0474/94 54 72**  
chauffage@perin.be | [www.perin.be](http://www.perin.be)

## ENVIE DE MIEUX PROFITER DE VOTRE TEMPS LIBRE ? Faites confiance à notre entreprise **Titres-Services** !



tarif  
9€/heure

Entretien habitation  
& nettoyage des vitres

Lessive et/ou repassage

Petits travaux  
occasionnels de couture

Courses  
ménagères

Préparation de repas



Tél/Fax 084 32 21 36  
Avenue de France, 6 — 6900 Marche-en-Famenne  
[titres-services@marche.be](mailto:titres-services@marche.be)

**Marche**  
en Famenne



## Sports

### La première édition de la Famenne Ardenne Classic

**Le mercredi 11 octobre, la Ville de Marche-en-Famenne aura l'honneur d'accueillir la première édition d'une course cycliste professionnelle : la Famenne Ardenne Classic.** Cette course est organisée par le Cyclo-club Libramont Chevigny, avec la Ville et le Pays de Famenne, notamment. Cette course de 194 km s'achèvera par trois circuits locaux, à Marche-en-Famenne. Le départ est prévu dans les installations du Wex à 12h15 (départ fictif) et l'arrivée entre 16h45 et 17h30, avenue de la Toison d'Or.

A l'occasion de cette première édition, de nombreuses animations (stands de produits régionaux, compétitions de sprints pour jeunes...) sont prévues au WEX ainsi que dans l'aire d'accueil de la ligne d'arrivée. Vous pourrez notamment suivre la course en direct sur écran géant, toute l'après-midi. Tout le détail de cette journée sur le site de la Ville [www.marche.be](http://www.marche.be) et [www.famenneardenneclassic.be](http://www.famenneardenneclassic.be)

#### Mesures de circulation (sous réserve de modification) :

- Rue Neuve et une partie de la place aux Foires : fermeture à la circulation de 10h à 19h
- Avenue de la Toison d'Or : mise à sens unique de 10h à 12h30 et fermeture complète de 12h30 à 19h
- Allée du Monument : mise à sens unique à partir de 12h
- Rues du Bondeau, Saint-Esprit et une partie de l'avenue de France : fermeture à la circulation entre 15h30 et 17h30, durant le passage de la course.

## Culture

### Visages, villages à Marche-en-Famenne

**Vous aimez votre village. Vous connaissez son histoire et ses habitants. Aller à la rencontre des gens vous tente. La photo vous intéresse, vous passionne. Ce projet est pour vous ! Cinémarche asbl vous propose de vous lancer dans une aventure humaine sur Marche-en-Famenne et ses villages.** Comment ? Tout d'abord en venant découvrir le dernier film de Agnès Varda et JR « Visages, villages » soit le mardi 12 septembre à 20h, soit le mardi 19 septembre à 14h au Cinépointcom (place de l'Etang).

« Visages, villages » relate la rencontre entre deux générations. En effet, 55 ans séparent Agnès Varda et JR. Ce documentaire nous raconte aussi le voyage des deux réalisateurs aux quatre coins de la France au travers de leurs expériences, vécus, techniques. Ils ont recueilli des morceaux de l'Histoire collective ! Ensemble ils se sont mis à l'écoute des gens. Ensuite, dans la lignée de ce documentaire, nous souhaitons, avec vous, aller à la rencontre des habitants de Marche et de ses villages. Cette idée vous inspire, vous titille et vous botte ?

Rejoignez-nous le mardi 26 septembre à 18h au Tiroir des Saveurs (chaussée de l'Ourthe 74 à 6900 Marche) pour un remue-méninge collectif !

INFOS ET RENSEIGNEMENTS :  
Cinémarche asbl | 084/32.73.72 ou [cinemarche@marche.be](mailto:cinemarche@marche.be)

## La Maison des aînés fête ses 10 ans



Elle a la forme, la Maison des aînés (MDA) de la Ville de Marche ! En juin, ses membres et l'équipe qui l'encadre ont fêté les dix ans de cette belle institution lors d'un barbecue géant, place aux Foires. C'est en 2006 que la Ville décide de lancer un projet au profit des seniors de la commune, dans le cadre du Plan de prévention de proximité. Le projet commence par une grande enquête destinée à tous les plus de 60 ans de la commune afin de rencontrer au mieux leurs attentes et leurs difficultés.

Trois grandes idées se dégagent : ne pas faire ce qui se fait déjà sur notre territoire (respect de l'associatif existant) ; sortir les personnes de leur isolement et créer du lien social ; proposer des activités démocratiques, accessibles à tous.

La Ville mettra progressivement du personnel et des locaux à disposition du futur projet et la Maison des aînés prendra forme. Elle devient rapidement un espace de rencontres, d'échanges de savoir et de créativité. Les activités et les ateliers sont avant tout animés par la coopération et le partage.

Aujourd'hui 550 personnes sont inscrites au fichier des participants. Il ne faut ni carte de membre ni abonnement. Cette ouverture est appréciée des seniors, qui se sentent libres. Le projet de la MDA est intégré dans les actions du Plan de cohésion sociale actuel, dans le volet « retissage des liens sociaux ».

Les ateliers hebdomadaires tournent à plein régime : scrabble, maintien de la forme, peinture, tricot, danses folkloriques, self-défense, nouvelles technologies... La MDA a aussi développé des partenariats pour étendre ses activités.

Deux fois par an, une sortie collective est organisée, toujours dans cet esprit de convivialité et de découverte. Enfin, il y a le barbecue estival, organisé depuis la première année. La Ville est également équipée d'un service mobilité, ce qui permet aux seniors isolés de participer aux animations.

Contact : **Martine Dehaes**  
**084/32.70.79**

ENTREPRISE  
**Laurent  
MATAGNE**  
084/31 56 41



FABRICANT  MENUISERIE EN ALUMINIUM  
CHÂSSIS | VÉRANDAS | VERRIÈRES

42, RUE NOËL 1944 B-6900 VERDENNE  
www.laurentmatagne.be REJOIGNEZ-NOUS SUR 

 mais aussi  
le travail du fer & du verre

**DESERT**  
assurances

FSMA n°14971a

- Toutes assurances
- Epargne Pension - PLCI

CONTACTEZ-NOUS SANS ENGAGEMENT!  
**Tél : 084 31 21 97**

Avenue du Monument, 10 | 6900 Marche-en-Famenne  
www.desert-assurances.be | desert.assurances@portima.be

**NET BAUCHE**  
NETTOYAGE À SEC — BLANCHISSERIE  
LOCATION DE TAPIS ANTI-POUSSIÈRE

Vos chemises en service « LUXE »  
— **2<sup>90</sup>€/CHEMISE** —  
SERVICE IMPECCABLE & RAPIDE



**LUNDI - VENDREDI**  
08h<sup>00</sup> > 18h<sup>00</sup>  
**SAMEDI**  
09h<sup>00</sup> > 12h<sup>00</sup>



Rue du Commerce, 50  
6900 MARCHÉ-EN-FAMENNE

**084 311 526**

**Carrefour  
market** 



la fraîcheur comme vous l'aimez

**084 31 30 76**



Places aux Foires - Avenue du Monument  
PRÈS DE CHEZ VOUS ! AU CENTRE DE MARCHÉ

**BRICO**  
*tout devient possible!*



\* **Protégez votre boiserie.**  
Vaste choix de vernis  
en magasin

**084.31.37.37**  
CHAUSSÉE DE LIÈGE, 51  
AU CENTRE COMMERCIAL "Le Carmel" À MARCHÉ





## Événementiel

### Organiser un événement ? La marche à suivre !

**Tout organisateur (personne physique, société, Asbl, comité ou association...) est tenu, préalablement à l'organisation d'un événement public (manifestation sportive, événementielle, culturelle, concert...), d'introduire une demande officielle auprès du Bourgmestre (formulaire à télécharger sur le site de la Ville).**

La demande écrite doit comporter au minimum :

- Le nom et les coordonnées complètes de l'organisateur (s'il s'agit d'une société, d'un comité ou d'une association, mentionner également les coordonnées complètes du responsable légal)
- Un numéro de téléphone ou de GSM de la personne de contact
- Le type d'événement
- La date de l'événement
- Le lieu exact du déroulement de l'événement ou, s'il y a lieu, le parcours emprunté (joindre obligatoirement une carte de type CrashMap ou équivalente)
- Le cas échéant, joindre une copie des autres autorisations requises déjà obtenues (DNF, SPW Routes ou Voies hydrauliques...).

Un dossier SECURITE Événements - Rassemblements - Festivités devra être complété, remis au Bourgmestre et transmis aux autorités compétentes **60 jours calendrier avant l'événement**. Il est indispensable de respecter ce délai. En effet, dans certains cas, il est nécessaire de prévoir plusieurs dispositifs qui demandent un délai plus important.

Le formulaire à compléter est téléchargeable sur le site de la Ville.

Ce formulaire peut être complété et annexé à la demande officielle afin d'accélérer la procédure. Si le formulaire est correctement rempli, une simple lettre d'accompagnement suffit car il comporte tous les renseignements utiles à votre demande. Cela permettra de gagner du temps pour l'obtention de l'accord car, dans la majorité des cas, il vous sera demandé de bien vouloir compléter ledit document qui sera ensuite transmis pour avis aux différentes disciplines en charge de la sécurité sur le domaine public (police, Zone de Secours Luxembourg, SPF Santé publique...).

La demande peut être introduite :

- par courrier ordinaire adressé au Bourgmestre - boulevard du Midi, 22 - 6900 Marche-en-Famenne accompagné des annexes souhaitées ou
- par mail : [bourgmestre@marche.be](mailto:bourgmestre@marche.be) (en joignant obligatoirement les pièces utiles à l'analyse de la demande).

**CONTACT :**  
**Charles-François PEZZIN - Rue des Carmes, 26 à 6900 Marche-en-Famenne**  
[planu@marche.be](mailto:planu@marche.be) ou 084/32.70.76

## Nouveau CoDT : les changements

Depuis le 1<sup>er</sup> juin 2017 le Code Wallon de l'Aménagement du Territoire, de l'Urbanisme et du Patrimoine (CWATUP) a laissé sa place au nouveau Code du Développement Territorial (CoDT). Et avec lui, toute une série de changements au niveau des procédures et dispositifs mis en place. Voici les principaux changements induits par l'arrivée du CoDT :



### Détails de rigueur

C'est LA nouveauté du CoDT : des délais de rigueur. Cela veut dire que les délais annoncés doivent être respectés. L'objectif est de garantir une décision quoiqu'il arrive. Dans un délai déterminé, le demandeur aura la garantie d'obtenir une décision. Dès l'introduction du dossier, il y a une information et une transparence sur la durée des délais qui est mise en place. En cas de non-respect de ces délais, l'autorité en charge du dossier perd sa compétence et un système de « saisine » automatique est mis en place.

### Documents d'orientation

2<sup>ème</sup> gros changement, certains documents à valeur réglementaire (Règlement Communal d'Urbanisme qui devient Guide Communal d'Urbanisme (GCU) et le Plan Communal d'Aménagement qui devient un Schéma d'Orientations Locales (SOL) deviennent indicatifs. Les outils réglementaires avaient certaines limites et ne permettaient pas tout le temps de répondre aux enjeux du 21<sup>ème</sup> siècle (nombreuses dérogations). L'idée est de permettre aux porteurs de projets de travailler dans un cadre plus propice au développement de projets en privilégiant une approche qualitative de ceux-ci.

Ces documents deviennent donc des documents d'orientation, sorte de ligne de conduite. Il sera désormais possible de s'écarter des orientations de l'outil par une bonne motivation du projet.

### Nouvelle consultation

Un nouveau mode de consultation du citoyen fait son apparition avec le CoDT. Il s'agit de l'annonce de projet qui est une sorte « d'enquête publique allégée ». Elle permet de faire participer les voisins directs d'un projet dont l'impact concerne le voisinage immédiat et qui modifiera peu le cadre de vie. Sur le terrain, elle se traduira par la pose d'une affiche verte.

Source : Région wallonne.

Plus d'infos sur le site de la Ville : [www.marche.be](http://www.marche.be)

# DE 0 À 12 ANS, LA COORDINATION EDUCATION-ENFANCE ACCOMPAGNE VOS ENFANTS

**Crèches, plaines de vacances, écoles de devoirs, écoles communales... De 0 à 12 ans, la Ville de Marche-en-Famenne offre de nombreuses opportunités aux parents et à leurs enfants de grandir et s'épanouir dans les meilleures conditions. La Coordination Éducation-Enfance (CEE) est chargée au quotidien de coordonner ces différentes structures.**



La Coordination Éducation-Enfance rassemble et coordonne les projets, activités et services de la Ville de Marche concernant l'accueil des enfants de 0 à 12 ans. L'objectif dans chacun des services de la CEE est de veiller au bien-être et à l'épanouissement de chaque enfant. Ces structures et projets ne pourraient fonctionner sans nos différentes équipes.

Dans le secteur de la petite enfance, de 0 à 3 ans nous pouvons accueillir près de 300 enfants répartis dans l'ensemble de nos milieux d'accueil collectifs et familiaux. Une équipe de puéricultrices accompagne vos enfants pour leurs premières découvertes. Elles sont accompagnées par des assistantes sociales ou infirmière qui sont aussi à votre disposition.

Vos enfants ont grandi, ont vécu de belles expériences, les voilà prêts pour poursuivre leur chemin avec les plus grands. Nous continuons de les accueillir et de les accompagner dans leur développement : bienvenue dans le monde de l'enfance, de 3 à 12 ans !

Nous proposons un accueil extrascolaire le mercredi après-midi via l'ASBL Espaces Parents Enfants (EPE), un lieu où leur rythme sera respecté et où ils partageront des activités avec leurs amis et leurs animateurs. Pendant les petits et grands congés scolaires, afin qu'ils puissent retrouver tous les jours leurs copains, nous organisons des plaines adaptées à chaque tranche d'âge.

Ces activités sont faites pour s'amuser en dehors de l'école, mais nous coordonnons aussi les six écoles communales, qui offrent un choix d'enseignement diversifié et riche. Il s'agit de l'école communale de Aye, de Waha, de Hollogne, de Humain, de On et de Hargimont.

Si les enfants ont besoin d'aide après l'école, ils peuvent alors venir nous retrouver dans les Ecoles de devoirs (EDD) à Marche, à On ou à Aye. Des animateurs et des volontaires pourront les aider dans leurs apprentissages.

## Coordonnées de la CEE :

Complexe Saint François  
Rue Victor Libert, 36E  
6900 Marche-en-Famenne

**DIRECTION :**  
Isabelle GIRARD

**Tél :** 084 32 69 91 ou secrétariat : 084 32 69 90

**Courriel :** [cee@marche.be](mailto:cee@marche.be)

**Site internet :** [enfance-jeunesse.marche.be](http://enfance-jeunesse.marche.be)

**Horaire :** les lundis, mardis et jeudis de 8h à 17h et mercredis, vendredis de 8h à 12h

# DE 0 À 3 ANS

Les services d'accueil de la petite enfance de 0 à 3 ans sont composés de plusieurs types d'accueil et d'une équipe pluridisciplinaire de puéricultrices, d'assistantes sociales, d'infirmière, d'accueillantes conventionnées.

## Les Milieux d'Accueil Collectifs (Crèches, MCAE, halte-accueil, espace-rencontre)

### CRÈCHES ET MCAE

Les différentes MCAE (Maisons Communales d'Accueil de l'Enfance) et crèches accueillent vos enfants de 0 à 3 ans. Elles sont agréées et subsidiées par l'ONE, les tarifs sont calculés suivant un barème ministériel et sont fixés en fonction des revenus nets des parents.

#### Les milieux d'accueil collectifs communaux se situent :

- à Marche (MCAE « Les Zoulous » - 24 places)
- à Marloie (MCAE « Les P'tites Baloùches » - 12 places)
- à Aye (crèche et MCAE « Les P'tites Can'Ayes » - 30 places)
- une nouvelle crèche devrait ouvrir ses portes d'ici la fin de l'année 2018 à Aye, elle pourra accueillir 28 enfants.

Les équipes de puéricultrices accueillent au quotidien vos enfants de 0 à 3 ans du lundi au vendredi de 7h à 19h. Elles favorisent le bien-être de l'enfant en respectant son rythme, ses capacités, et stimulent son autonomie. Elles l'accompagnent dans son parcours, son développement et partageront avec vous sa journée. Une psychomotricienne relationnelle est présente une fois par mois dans chaque structure et complète ainsi le travail de l'équipe.



#### MCAE

##### « Les Zoulous »

Complexe Saint François  
Rue Victor Libert, 36E  
6900 Marche-en-Famenne  
Responsable : Marine MATHIAS  
Tél. : 084/32 69 88  
mail : creche@marche.be

#### MCAE

##### « Les P'tites Baloùches »

Rue de la Station 47  
6900 Marloie  
Responsable :  
Marthe ADAM  
Tél. : 084/32 69 82  
mail : creche@marche.be

#### Crèche et MCAE

##### « Les P'tites Can'Ayes »

Rue des Sarts, 2  
6900 Aye  
Responsable :  
Valentine VONECHE  
Tél. : 084/31 39 74  
mail : creche@marche.be

### LA HALTE-ACCUEIL « LA RÉCRÉ DE VIOLETTE »

La halte-accueil « La Récré de Violette » propose un accueil souple et ponctuel d'enfants 0 à 3 ans, et rencontre 3 objectifs :

- proposer aux parents qui suivent une formation de pouvoir confier rapidement leur enfant à une structure d'accueil adaptée aux besoins des enfants de 0-3 ans
- permettre l'accueil ponctuel d'enfants, pour les aider dans la socialisation ou pour que les parents puissent tout simplement se rendre à un rendez-vous
- permettre aux parents d'exercer une activité professionnelle précaire ou ponctuelle, nécessitant un accueil limité à 2 jours/semaine.

Nos puéricultrices veillent au bien-être de vos enfants pendant vos journées, et ce, même dans le cadre d'un accueil ponctuel ! Nous accueillons vos enfants du lundi au vendredi de 8h à 17h30. Le prix varie en fonction de la situation des parents (0,50 €/heure ou le tarif ONE fixé en fonction des revenus nets des parents).

#### Halte-accueil « La Récré de Violette »

Rue Victor Libert, 36E  
6900 Marche-en-Famenne  
Responsable : Monique BRISBOIS  
Tél. : 084/32 69 83  
mail : larecredeviolette@marche.be

## **LE COIN DES PETITS ET DE LEURS PARENTS**

L'espace-rencontre enfants/parents « Le Coin des Petits » est un lieu d'écoute, d'échanges et de jeux pour les parents et leur(s) enfant(s) de 0 à 3 ans.

Les rencontres se déroulent tous les mercredis (hors congés scolaires) de 9h30 à 11h30. Elles sont libres et gratuites. Vous êtes les bienvenus avec vos enfants, il n'est pas nécessaire de vous inscrire !

Les locaux sont aménagés de manière à permettre à vos enfants de découvrir différents espaces de jeux, de les encourager à bouger.

Une psychomotricienne relationnelle est présente à chaque séance. Des animations sensorielles sont proposées afin de renforcer le plaisir de découvrir.



une personne de référence dans un petit groupe d'enfants.

Leur objectif est d'assurer le bien-être et l'épanouissement des enfants accueillis, en étroite collaboration avec les parents.

La plupart des accueillantes travaillent à leur domicile. Toutefois, certaines peuvent aussi accueillir dans des locaux mis à leur disposition. Lorsqu'elles s'associent à 2, on appelle cela un co-accueil.

Ainsi, sur la commune de Marche, des accueillantes se situent dans les villages de On, Marloie, Marche, Verdenne, Aye, Waha et Hollogne. Sur la commune de Nassogne, elles se situent dans les villages de Ambly, Nassogne, Forrières.

Nous encadrons 2 co-accueils à Marche, un co-accueil à On, et un à Nassogne.

Dans un lieu sécurisé, elles mettent tout en œuvre pour apporter aux enfants bien-être et épanouissement. En travaillant en étroite collaboration avec les parents, elles procurent aux petits un environnement accueillant, serein et propice aux apprentissages. Le matériel, les jeux et les livres sont choisis et fournis par le Service.

De manière générale, elles accueillent vos enfants : du lundi au vendredi de 7h30 à 17h30. Les tarifs sont calculés suivant un barème ministériel et sont fixés en fonction des revenus nets des parents.

Nous sommes également en recherche permanente de candidates accueillantes. Si vous êtes intéressé(e) par ce métier, n'hésitez pas à prendre contact avec nous, nous répondrons à toutes vos questions sur l'accès à la profession et les conditions de travail.

### **SAEC « Les Coccinelles »**

Rue Victor Libert, 36 E  
6900 Marche-en-Famenne  
Responsable : Marthe Adam  
Tél. : 084 32 69 80  
mail : gardiennes@marche.be



Tout est fait pour qu'ils se sentent bien, pour que vous vous sentiez bien.

Ce lieu existe grâce à la collaboration du CPAS et des services accueil petite enfance de la Ville.

### **« Le Coin des Petits »**

Rue Victor Libert 36E  
6900 Marche-en-Famenne  
Responsables : Monique BRISBOIS - Marine ANSAY  
Tél. : 084/32.69.83 ou 084/32.06.10  
mail : larecredeviolette@marche.be

## **Les Milieux d'Accueil Familiaux (Accueillantes et co-accueillantes d'enfants Conventionnées)**

**Notre Service d'Accueillantes d'Enfants Conventionnées a pour mission d'organiser l'accueil d'enfants âgés de 0 à 6 ans, avec une priorité pour les enfants de 0 à 3 ans, sur le territoire de Marche et de Nassogne, pendant que les parents exercent une activité professionnelle ou pour toute raison qui le justifierait (formation, etc.).**

Dans un lieu proche du domicile ou du lieu de travail des parents, les accueillantes offrent une structure familiale et sécurisante où l'enfant évolue avec

**Marche**  
en Famenne  
**PLAINES DE VACANCES**

# DE 3 À 12 ANS

## L'ASBL ESPACES PARENTS ENFANTS (EPE)

C'est un accueil extra-scolaire accessible aux enfants âgés de 3 à 12 ans. Nous accueillons les enfants de 2 ans et demi dès qu'ils sont scolarisés et même s'ils n'ont pas encore acquis la propreté. L'accueil couvre les périodes du mercredi, les journées pédagogiques (des écoles implantées sur le territoire de la commune de Marche-en-Famenne) ainsi que les congés scolaires (automne, fin d'année, détente, printemps).

Les accueils se font principalement au Complexe Saint-François. Une délocalisation est organisée au moment des vacances scolaires. Les enfants y sont répartis en fonction de leur année scolaire. Au cours de cette période, l'école communale de Waha et le hall omnisports de Aye s'ajoutent à l'accueil au hall de sports du Complexe Saint-François. Les enfants sont répartis en 3 groupes distincts : les enfants scolarisés en pré, 1<sup>ère</sup> et 2<sup>ème</sup> maternelles, les enfants scolarisés de la 3<sup>ème</sup> année maternelle à la 2<sup>ème</sup> année primaire et enfin les enfants scolarisés entre les 3<sup>ème</sup> et 6<sup>ème</sup> années primaires.



L'horaire d'accueil est adapté pour permettre une adéquation entre activités liées au projet et temps libres. Une alternance de ces moments est mise en place tout au long de la période d'accueil. Pendant ces moments

« temps libres », l'équipe d'animation permet aux enfants de jouer librement afin qu'ils puissent laisser libre cours à leur imagination et au délassement. Pour ce faire, elle met à la disposition des enfants du matériel en suffisance et des espaces variés et adaptés aux activités choisies (coins lecture, déguisement, dessin, défilement...).

Pratiquement, l'accueil ouvre ses portes le mercredi de 12h à 18h, les journées pédagogiques de 7h à 18h et de 7h30 à 17h30 lors des congés scolaires. Une inscription de chaque enfant est indispensable avant sa 1<sup>ère</sup> venue à l'EPE et se fait dans les bureaux de la Coordination Education Enfance à des moments de permanence ou sur rendez-vous (084/32 69 90 ou 084/32 69 85). Le coût pour les mercredis s'élève à 5,50 €/jour pour le 1<sup>er</sup> enfant, 3,50 €/jour pour le 2<sup>ème</sup> et 2,50 € pour les suivants ; un système d'abonnement est proposé. Pour une journée complète lors des plaines ou des journées pédagogiques, le coût s'élève à 8 €/jour pour le 1<sup>er</sup> enfant, 5 €/jour pour le 2<sup>ème</sup> et 3 € pour les suivants.

Lors des vacances d'été, l'ASBL Enfance et Jeunesse en Marche, via le service de la Coordination Education Enfance, prend le relais pour organiser les plaines nouvellement appelées « anim'en marche ». Anim'en marche propose des activités similaires à l'accueil extra-scolaire pour des enfants âgés de 2 ans et demi à 15 ans. Des accueils sont organisés plusieurs semaines pendant l'été sur différents sites : Waha, Marche, Aye, Hargimont, On, Marloie. Les accueils ouvrent de 7h30 à 17h30. Le montant s'élève à 40 euros par semaine pour le 1<sup>er</sup> enfant, 25 euros par semaine pour le 2<sup>ème</sup> enfant et 15 euros par semaine pour les suivants issus de la même famille (à condition qu'ils soient inscrits durant la même période).



Des stages sont également organisés. Une équipe d'animation complète est prévue pour chaque plaine ou stage. Ils sont accompagnés par des responsables pédagogiques. Ces activités sont reconstruites par l'ONE tout comme celles organisées par l'ASBL Espaces Parents Enfants. Toutes les informations quant aux dates d'activités, thèmes proposés, âges... se trouvent sur le site internet « [stages.marche.be](http://stages.marche.be) ». L'inscription se fait via ce site internet. Des aides sont mises en place pour ceux qui rencontrent des difficultés au niveau informatique.

Le service de la Coordination Education Enfance centralise aussi les offres de stages sur la commune. Les différents promoteurs collaborant avec le service proposent des stages ou séjours pour les enfants de 2 ans et demi à 18 ans. Toutes ces activités se retrouvent également sur le site internet « [stages.marche.be](http://stages.marche.be) ».

La CEE invite les nouveaux promoteurs de stage intéressés à rejoindre cette organisation. Pour ce faire, ils peuvent prendre contact au 084/32 69 90 ou au 084/32 69 85 ou via l'adresse mail [epe@marche.be](mailto:epe@marche.be).

Enfin, la CEE cherche régulièrement des animateurs ou des jeunes intéressés par l'animation pour compléter ses équipes. En collaboration avec l'ASBL « les stations de plein air » de Bruxelles et les « Compagnons Bâisseurs » à Marche-en-Famenne, des formations pour l'obtention du « brevet d'animateur de centre de vacances » sont organisées. Les deux opérateurs proposent une formation théorique en résidentiel. De son côté, le service met en place le stage pratique des jeunes pendant les accueils de l'été.

**Pour plus d'informations, vous pouvez prendre contact au 084/32 69 90 ou au 084/32 69 85.**



## Les écoles des devoirs

La finalité poursuivie par l'école de devoirs est d'aider les enfants à devenir des CRACS, c'est-à-dire des Citoyens Responsables Autonomes Critiques et Solidaires. Nous visons l'autonomie des jeunes dans leurs apprentissages et dans leur rapport à la société en collaboration avec les parents et les écoles.

### Une équipe pluridisciplinaire :

Le service est géré par la CEE. L'équipe est composée d'animateurs-coordonateurs et de volontaires. Ces derniers sont essentiels au fonctionnement de nos écoles de devoirs.

### Public cible :

L'école de devoirs est ouverte à tous les enfants du primaire, sans distinction. Actuellement, les enfants du secondaire peuvent s'inscrire jusqu'à 15 ans s'ils ont déjà fréquenté l'école de devoirs en primaire.

### Activités :

Les lundis, mardis et jeudis en période scolaire, nous accueillons les enfants à partir de 15h30 jusqu'à 17h30. Nous y organisons des activités d'aide aux apprentissages. Coût: 0,50 €/séance/enfant.

Deux vendredis par mois, nous proposons des activités culturelles, ludiques et sportives et un vendredi par trimestre a lieu une activité spéciale qui regroupe les trois implantations. Coût : max 2,5 €/activité spéciale/enfant.

Durant les congés scolaires, nous organisons deux semaines d'accompagnement aux apprentissages de 9h à 15h30. Coût : 5 €/semaine/enfant.

Durant la dernière semaine du mois d'août, nous invitons les enfants à la semaine « Activ'été » durant laquelle nous aidons les enfants à aborder la rentrée dans des conditions idéales. Coût : 5 €/semaine/enfant.

### Ecoles de devoirs

rue Victor Libert,36E

6900 Marche-en-Famenne

Tél. : 084/32 69 98-90

mail : [ecolesdedevoirs@marche.be](mailto:ecolesdedevoirs@marche.be)

ARNAUD  
**Pierret**

PORTES & FENÊTRES

**BIENVENUE**  
DANS NOTRE NOUVEAU  
**SHOWROOM**



Rue Porte Basse, 30

facebook

la pause chocolat  
Artisan Chocolatier

lapausechocolat.the@gmail.com

*Découvrez notre univers gourmand !*

*Tous les chocolats sont produits par Stéphanie en son atelier alors qu'Alain vous conseille dans votre choix.*

*Optez pour nos paniers garnis : mendiants, pralines, pâte à tartiner...*

Rue Porte Basse 27, Marche-en-Famenne — T. 084 21 28 46

zen  
énergie  
— COACHING —  
Ma vie-en-positif !!

CONFIANCE EN SOI

AMÉLIORER LA COMMUNICATION

ACCUEILLIR SES ÉMOTIONS

POUR LES PROFESSIONNELS

Guy DEBILDE - 0472 34 22 54 - guy@zenenergiecoaching.be  
Avenue du Monument 12A, 6900 Marche-en-Famenne  
www.zenenergiecoaching.be

## Le Centre IFAPME Luxembourg de Marche-en-Famenne innove avec de nouvelles formations

- o Agent immobilier en 3 ans
- o Agent commercial en 2 ans
- o Gestionnaire de projets en marketing digital en 2 ans

Et toujours :

- o Gestion en 1 an ½
- o Formation accélérée de gestion en 4 mois
- o Directeur de maison de repos en 1 an

Pour plus d'informations,  
n'hésitez pas à consulter notre site :  
[www.luxembourg.ifapme.be](http://www.luxembourg.ifapme.be)

**3 JOURS EN ENTREPRISE** EN ALTERNANCE  
**2 JOURS EN CENTRE DE FORMATION**



Vous pouvez également consulter nos formations via ce lien :  
<http://www.luxembourg.ifapme.be/formations-a-un-metier/trouver-une-formation-a-un-metier/catalogue-des-formations-a-un-metier.html> ou par téléphone via M<sup>me</sup> Cornet au 0471/55 99 95 - M<sup>me</sup> Grave au 0479/76 64 61



Votre partenaire informatique



Réalisations informatiques et toutes fournitures

Avenue de France 126  
6900 MARCHE

T. 084 32 03 03

F. 084 31 15 71

info@sbi.be

www.sbi.be

CENTRE ESSO ARDENNES-CONDROZ

Ets WARIN S.A.



Une chaleur d'avance!



Depuis plus de 75 ans



Gasoil EXTRA-Diesel-Essences-Lubrifiants-Citernes-Station service

DISTRIBUTEUR ESSO OFFICIEL DANS VOTRE REGION



Marche en Famenne

084/31.13.57

Ciney: 083/68.71.26

Graide: 061/51.10.26

www.warin-mazout.be

## Votre mutualité vous offre-t-elle autant pour 11,30 € par mois ?

En ce compris...

Une couverture hospitalisation : Hospi solidaire

Une couverture soins dentaires : Dento solidaire

Pour les enfants :

- Garde d'enfant malade à domicile : 10 jours gratuits ;
- Soins 100% remboursés : auprès de prestataires conventionnés ;
- Logopédie : jusqu'à 150 € par an ;
- Jeunesse&Santé : jusqu'à 170 € sur les séjours pour les 7-17 ans ;

- ...

Pour vous :

- Contraception : jusqu'à 40 € pour l'achat de pilules, patchs, préservatifs,...
- Sport et diététique : jusqu'à 35 euros pour faire du sport ;
- Psychologie et bien-être : jusqu'à 180 € d'intervention, ateliers, conseils ;
- Médecines douces : ostéopathie, chiropraxie, acupuncture jusqu'à 70 € ;

- ...

Faites le bon calcul : [www.mc.be/parents](http://www.mc.be/parents)



La solidarité, c'est bon pour la santé.



## Noces d'or

**Les couples fêtés au mois de juin**



En juin, les autorités communales ont fêté les couples ayant eu leur anniversaire de mariage au cours de ce premier semestre 2017. Une réception a été organisée. Sur les photos, les couples présents lors de celle-ci.

**Or** : José Louis et Francine Georges (Humain) ; Gérard Boudoux et Simone Kinet (Waha) ; Claude Depierreux et Josiane Lalmand (Marche) ; Maurice Hampert et Joceline Massem (Marche) ; Louis Laloux et Anne Hesbois (Marche).

**Diamant** : Adrien Van Belleghen et Julienne Degroote (Marche) ; Jean Gauthier et Yvette Galloy (Marloie) ; Albert Monseur et Mélanie Joris (Marloie) ; Georges Mathot et Jeannine Saintviteux (Aye) ; Albert Fiasse et Jeanne Wielemans (On) ; Henri Seron et Fernande Lecaillé (Champlon) ; François Jacobs et Gaby Deravet (Champlon).

**Brillant** : Henri Lezy et Marie-Thérèse Guillaume (Marloie) ; Jacques Lenfant et Paula Grysolle (Aye).

## Solidarité

**Un souper au profit du Resto du Cœur**



L'ancien comité du Relais pour la Vie, avec la collaboration de la Ville de Marche-en-Famenne, organise un souper au profit du Resto du cœur de Marche. Cette

soirée du cœur aura lieu le samedi 18 novembre 2017 dès 18h à la salle « Vieille Cense » à Marloie. La soirée s'articulera autour d'un repas (apéro, entrée, buffet chaud et dessert) à 25 € pour les adultes et 12,5 € pour les enfants (-12 ans) avec une animation musicale par le groupe Lucky Lords et une soirée dansante animée par Dj Evan Laloux. Les bénéfices de cette soirée seront reversés au Resto du Cœur.

Contact : [lydie.hainaux@marche.be](mailto:lydie.hainaux@marche.be)

## Promenade

**Balades familiales, guidées et animées (6,5 km), le 24/09**

Découvrir en famille quelques coins des communes de Marche, Nassogne et Rochefort. Partager un grand pique-nique dans une clairière. Se laisser surprendre, charmer par des surprises musicales, contées, naturelles... C'est ce que vous propose le GAL RoMaNa et les associations des trois communes du GAL, le 24/09, 3 lieux de départ, de 9h à 11h toutes les 30 minutes : Le Verger d'à côté, Rue de la Commanderie 3, 6900 Hargimont ; Malagne la Gallo-Romaine, rue Corbois, 85, 5580 Rochefort ; Collégiale St-Monon, Place Communale, 6950 Nassogne. Les balades de Hargimont et Nassogne sont accessibles aux poussettes, et aux joëlettes celle de Malagne comporte des escaliers et une pente assez raide. Retour possible en navette Proxibus de 14 à 17h. De 12h30 à 16h, pique-nique « auberge espagnole ». Bar + dégustations de produits locaux. Les animations : danseuses, jongleurs, bonimenteurs, ateliers artistiques, sieste contée, surprises...

**Réservations indispensables, à la Maison de la Culture Famenne Ardenne (084/32.73.86 Christian Boclinville).**

Infos : [www.galromana.be](http://www.galromana.be)  
0474/28.17.95 Corinne Vanvolsem

## Santé

**Bouge Ton Lyme 2017 : un succès**

Fort du soutien de la Ville de Marche-en-Famenne, l'équipe de bénévoles de l'antenne francophone de Time for Lyme a réussi son défi du samedi 3 juin dernier relatif à la maladie de Lyme. Une grande journée de sensibilisation et d'information sur une maladie méconnue et dont une grande partie du monde médical tente encore de minimiser les conséquences pourtant de plus en plus évidentes chez certains malades chroniques.

Certains participants sont venus de bien loin puisque l'événement a eu le grand plaisir d'accueillir des personnes de Mons, Bruxelles, Liège ou encore Nivelles. Le Grand-duché de Luxembourg et la France étant également représentés.



La nouvelle équipe de bénévoles

Le dynamisme de toute l'équipe organisatrice a été salué et les objectifs fixés, à savoir, faire connaître l'antenne francophone de Time For Lyme, sensibiliser un public à l'importance d'une bonne prévention pour toute activité en pleine nature mais aussi offrir à chacun une belle journée de détente, ont été largement remplis. Félicités pour l'organisation, la qualité des informations données et l'accueil assuré par les bénévoles, l'antenne est bien décidée à proposer une seconde édition en 2018 avec de nouvelles idées et de nouveaux intervenants.



Les deux parrains Ch. Perronne et P. Moes

**Et si aujourd'hui déjà vous décidiez d'être de la partie l'an prochain ?**

**Infos :** [emmanuel@timeforlyme.eu](mailto:emmanuel@timeforlyme.eu)  
ou [sonia@timeforlyme.eu](mailto:sonia@timeforlyme.eu)

## Seniors

### Auprès des aînés isolés

Afin de lutter contre l'isolement et la solitude des personnes âgées, le Conseil Consultatif des Aînés (CCA) de la Ville de Marche-en-Famenne a mis sur pied le projet « Aînés isolés » dans lequel des seniors bénévoles, sélectionnés et ayant suivi une formation à l'écoute active et à l'empathie, vont rendre visite en moyenne deux fois par mois aux personnes âgées les plus isolées sur le territoire marchois afin de partager quelques heures de leur temps avec elles.

Une première équipe de volontaires est à l'œuvre depuis 2015, mais devant le succès de ce premier projet, ouvert à tous, et forte de cette première expérience, la Ville a souhaité former une seconde équipe de bénévoles. Celle-ci est désormais prête à aller à la rencontre des aînés isolés qui le souhaitent.

Les bénévoles sont personnes-relais qui peuvent rendre des visites et donner intérêt aux aînés les plus isolés, dans le respect de leur dignité. Ces volontaires disposent de badges communaux. Nous souhaitons donc désormais identifier les aînés isolés : si vous souhaitez, ou avez des voisins, des amis, de la famille ou des connaissances susceptibles d'être intéressés par ces visites de courtoisie, n'hésitez pas à en informer la Ville de Marche.

**Contact :** Cédric Bodson (084/32.70.71)  
[cedric.bodson@ac.marche.be](mailto:cedric.bodson@ac.marche.be)  
Rue des Carmes 26, 6900 Marche

## Conservatoire

### Une nouvelle année académique

**L'année académique 2017-2018 se profile pour le conservatoire de Marche (musique, danse et arts de la parole).**

Disciplines enseignées : **domaine de la Musique :** initiation musicale - formation musicale - chant d'ensemble - harmonie - histoire de la musique - musique de chambre ; **disciplines instrumentales et vocale :** alto - chant - clarinette - flûte - guitare - orgue - percussions - piano - saxophone - trombone - trompette - violon - violoncelle ; **domaine de la danse :** danse classique ; **domaine des arts de la parole et du théâtre :** ateliers d'applications créatives - déclamation - diction.

Pour les conditions d'admission, les droits d'inscription, voir sur le site [conservatoire.ciney.be](http://conservatoire.ciney.be).

Rentrée scolaire le 01 septembre. Reprise des cours collectifs à partir du 08 septembre. Clôture des inscriptions et réinscriptions le 30 septembre 2017.

Lors de la première inscription d'un élève, apporter un document d'identité. Aucune inscription ou réinscription ne sera prise par téléphone ou mail.

**Renseignements et inscriptions au secrétariat du Conservatoire :** Complexe Saint-François à Marche  
tél. 084/32.69.96 - [conservatoire@marche.be](mailto:conservatoire@marche.be)

**Jean-Luc HENRY**  
Agent immobilier agréé  
Géomètre & expert immobilier

[www.amimmo.be](http://www.amimmo.be)

**Amimmo**

En confiance...  
...tout naturellement  
Expérience,  
négociations  
et contacts...  
...depuis plus  
de 30 ans

Agence immobilière - Vente & Achats -  
Mesurages et divisions parcellaires  
Expertise et consultance immobilières

11, rue Porte Basse  
6900 MARCHÉ-EN-FAMENNE  
0495/54 31 49  
0483/01 38 02

• Bureaux ouverts du lundi au samedi de 9h à 12h30 et 13h30 à 18h •

**AR Services**

Navettes Aéroport  
Déplacements Professionnels  
Cérémonies et Evénements

[www.arservices.be](http://www.arservices.be) | +32 (0)475 20 38 10

**Profiplast**

Votre partenaire  
FABRICANT  
de châssis  
et volets PVC  
**SCHÜCO**

PORTES DE GARAGE  
VITRERIE GÉNÉRALE  
| CHASSIS | PORTES |  
| VOILETS | Dans une  
large gamme de coloris  
structurés

FABRICANT   
**CHASSIS PVC**

**VOTRE GARANTIE,  
C'EST NOTRE EXPÉRIENCE!**

**CONTACTS, RENSEIGNEMENTS & DEVIS GRATUITS:**

**JORIS Marc** : 0475/70 46 89  
rue Moressée, 17 - HEURE

**SPOTE Yves** : 0477/380 250  
rue Noël 1944, 14  
6900 VERDENNE

**Rue Moressée, 16  
5377 HEURE**  
Tél. : **086/32.33.93**  
Fax : **086/32.33.94**

**WINK HAUS**  
profiplast@skynet.be

**QUALIAS**  
Bandagisterie • Orthopédie • Optique • Audition  
Partenaire Mutualité chrétienne

> Centre optique  
> Matériel d'aide  
et de soins

Bénéficiez toute l'année des  
conseils de nos experts + avantages  
et réductions pour tous !

En +, pour les membres\* 

- > -20% sur les montures
- > -10% sur les lentilles de contact
- > 2<sup>ème</sup> paire gratuite (ou -10% sur les verres)
- > -10% sur la bandagisterie-orthopédie
- > -50% sur le matériel de location

\*Voir conditions en magasins

[www.qualias.be](http://www.qualias.be)

Avenue du Monument 8 - MARCHÉ  
Optique : 084 320 900 - Band.Orthop. : 084 320 901

**Guy Herion** 

**CARBURANTS**

**BESOIN DE MAZOUT ?**  
Livraison automatique : POSSIBILITÉS  
DE PAYER EN 12 MENSUALITÉS  
**084 31 16 96**

**DES SOLUTIONS  
POUR TOUT CHAUFFAGE !**

**MAZOUT • PELLETS • BÛCHETTES • GAZ** 

Optez pour un plan budgétaire et étalez vos frais  
de chauffage sur toute l'année !

[info@herion.be](mailto:info@herion.be) | [www.herion.be](http://www.herion.be) | ZONING DE MARLOIE



## septembre

10/09/2017 → MARCHE-EN-FAMENNE

**Marche ADEPS** Camp militaire Roi Albert. 5, 10, 15 et 20 km. Parcours orientation (8 km). Parcours accessibles aux personnes à mobilité réduite (5 km). Départ entre 8h et 18h. Balade guidée nature à 11h et 14h.

12/09/2017 → MARCHE-EN-FAMENNE

**Conférence, intermède musical : Farinelli et le règne des castrats** A 20 h, salle Le Studio. Patrick Barbier (conférencier), Dominique Corbiau (contre-ténor), Henriëtte Wirth (clavecin). [Info : www.mubafa.be](http://www.mubafa.be)

14/09/2017 → MARCHE-EN-FAMENNE

**Conférence : La Marchette : histoire d'une rivière de Famenne** A 20 h, salle Le Studio. Marc-André Housiaux, assistant pédagogique au Musée de la Famenne, vous propose un petit voyage à travers le temps et vous convie à revivre aussi l'histoire de la Marchette, fille de terre de Famenne et mère de sa capitale. [Org.: Comité des Journées du Patrimoine.](http://www.comite-journees-patrimoine.be)

15/09/2017 → MARCHE-EN-FAMENNE

**Marché du terroir et artisanat** Marché des produits de bouche du terroir et de l'artisanat agrémenté de diverses animations. De 15h à 20h, Place du Roi Albert 1<sup>er</sup> et piétonnier. Accès gratuit. [Org.: Cellule animation de la ville de Marche.](http://www.cellule-animation-ville-marche.be)

17/09/2017 → GRIMBIÉMONT

**Marche ADEPS 5, 10, 15 et 20 km** Parcours de 5 km accessible aux poussettes. Départ entre 8h30 et 18h, Maison de village. [Org.: Les marcheurs ballonnés.](http://www.lesmarcheursballones.be)

19/09/2017 → MARCHE-EN-FAMENNE

**Congrès-salon 'Smart City Wallonia'** Les Smart Cities à l'échelle des communes wallonnes : de la théorie à la pratique. Un congrès-salon à l'attention des principaux acteurs et mandataires publics wallons. [Inscription au congrès & programme complet : www.smartcitywallonia.be](http://www.smartcitywallonia.be)

18/09/2017 → MARCHE-EN-FAMENNE

**Marché public** De 8h à 13h, Place aux Foires.

22/09/2017 → MARCHE-EN-FAMENNE

**Salon : Batimoi Pro** Journée d'échanges entre acteurs et décideurs des métiers de la construction. De 14h à 22h30. Pré-enregistrement en ligne obligatoire. [Info : www.batimoi.be](http://www.batimoi.be)

22/09/2017 → MARCHE-EN-FAMENNE

**Spectacle (mentalisme) : Experi-mental**

De Benjamin Ghislain et Christophe Challe. Théâtre de l'Escalier/Think\*Magic.

[Info : www.maisondelaculture.marche.be](http://www.maisondelaculture.marche.be)

23/09/2017 → MARCHE-EN-FAMENNE

**Concert : l'Ensemble Orchestral de Bruxelles**

Direction : Jacques Vanherenthals. Solistes : Ludwige Beuckels et Didier Poskin sur un violon et un violoncelle de G. Louppe. A 20h15, église S<sup>t</sup>-Remacle. Gratuit.

[Info : www.ecoledelutherie.eu](http://www.ecoledelutherie.eu)

DU 25/09 AU 31/10/2017 → MARCHE-EN-FAMENNE

**Exposition : Troc** [Info : www.maisondelaculture.marche.be](http://www.maisondelaculture.marche.be)

DU 30/09 AU 01/10/2017 → MARCHE-EN-FAMENNE

**Week-end du client** [Info : www.marche.be](http://www.marche.be)



01/10/2017 → ON

**Marche ADEPS 5, 10, 15 et 20 km**

Parcours de 5 km accessible aux poussettes. Départ entre 8h30 et 16h, Place Capitaine Mostenne. [Org.: Comité de parents Ecole S<sup>t</sup>-Laurent.](http://www.comite-parents-ecole-s-laurent.be)

02/10/2017 → MARCHE-EN-FAMENNE

**Marché public** De 8h à 13h, Place aux Foires.

06/10/2017 → MARCHE-EN-FAMENNE

**Soirée jeux de société pour adultes** Dès 20h, Bibliothèque et Ludothèque provinciales. Entrée gratuite. Inscription obligatoire.

07/10/2017 → MARCHE-EN-FAMENNE

**Théâtre : Tronches de vie** (Maison de la culture)

[Info : www.marche.be](http://www.marche.be)

07/10/2017 → MARCHE-EN-FAMENNE

**Grande donnerie** Complexe St-François. [Info : www.marche.be](http://www.marche.be)

07/10/2017 → MARLOIE

**Concert d'automne de l'Harmonie Communale et de son invité** A 20h, Vieille Cense. Entrée gratuite. [Info : http://harmonie.marche.be](http://www.harmonie-marche.be)

07-08/10/2017 → MARCHE-EN-FAMENNE

**1001Familles** Wallonie Expo (WEX).

[Info : www.wex.be](http://www.wex.be)

08/10/2017 → MARCHE-EN-FAMENNE

**Concert : TAL** A 18h, Wallonie Expo (WEX).

[Info : www.wex.be](http://www.wex.be)

13/10/2017 → MARCHE-EN-FAMENNE

**Concert : 'Sud' par Marco Beasley et ses musiciens**

A 20h30, église S<sup>t</sup>-Remacle. [Info : www.mubafa.be](http://www.mubafa.be)

15/10/2017 → MARLOIE

**Marche ADEPS 5, 10, 15 et 20 km** Départ entre 7h et 14h, Institut d'enseignement spécial primaire. Petite restauration et bières spéciales.

16/10/2017 → MARCHE-EN-FAMENNE

**Marché public** De 8h à 13h, Place aux Foires.

21/10/2017 → MARCHE-EN-FAMENNE

**Promenade Halloween des Pémanes.** Fond des Vaulx (18h30).

[Info : www.marche.be](http://www.marche.be)

22/10/2017 → MARCHE-EN-FAMENNE

**Concert : Les déménageurs** (Maison de la culture)

[Info : www.marche.be](http://www.marche.be)

21-22/10/2017 → MARCHE-EN-FAMENNE

**Salon Run2Bike Expo - 20 kms Ardennes**

Wallonie Expo (WEX). [Info : www.run2bike.be](http://www.run2bike.be)

29/10/2017 → LIGNIÈRES

**Marche ADEPS 5, 10, 15 et 20 km**

Départ entre 8h et 18h, 4 bras de Lignières. [Org.: La Libellule asbl.](http://www.libellule-asbl.be)

31/10/2017 → MARCHE-EN-FAMENNE

**Visite guidée à la découverte du Vieux Marche**

A 10h30 en français et à 14h30 en néerlandais, Maison du Tourisme. Réservation souhaitée. [Info : infotourisme@marche.be](mailto:infotourisme@marche.be)



## novembre

04-11-18-25/11/2017 → WAHA

**Théâtre** Salle Le Vieux Tilleul. [Org.: Le Vieux Tilleul asbl.](http://www.le-vieux-tilleul-asbl.be)

06/11/2017 → MARCHE-EN-FAMENNE

**Marché public** De 8h à 13h, Place aux Foires.





Le plaisir  
de conduire

# L'OCCASION DE VOTRE VIE.

DES VOITURES D'OCCASION CERTIFIÉES  
BMW PREMIUM SELECTION.



◆ DONNONS PRIORITÉ À LA SÉCURITÉ.

Informations environnementales (AR 19/03/04) : [www.bmw.be](http://www.bmw.be)

0-12,9 L/100 KM • 0-303 G/KM CO<sub>2</sub>

## Quoilin s.a.

Chaussée de Marche 620  
5100 Namur (Wierde)  
Tél. 081 30 38 94  
[www.quoiin.bmw.be](http://www.quoiin.bmw.be)

## Quoilin Pop-up Store

Rue Borchamps 20 - N4  
6900 Marche-en-Famenne  
Tél. 084 22 05 45  
[www.quoiin.bmw.be](http://www.quoiin.bmw.be)

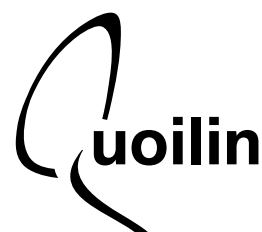

09/11/2017 → MARCHE-EN-FAMENNE  
**Spectacle (humour) : Jarry 'Atypique'**  
 A 20h, Wallonie Expo (WEX). [Info : www.wex.be](http://www.wex.be)

10/11/2017 → MARCHE-EN-FAMENNE  
**Soirée jeux de société pour adultes** Dès 20h, Bibliothèque et Ludothèque provinciales. Entrée gratuite. Inscription obligatoire.

11/11/2017 → MARCHE-EN-FAMENNE  
**Military Run** (Camp militaire). [Info : www.marche.be](http://www.marche.be)

14/11/2017 → MARCHE-EN-FAMENNE  
**Salon Camp'air** Salon exclusif réservé aux professionnels du tourisme de plein air et de terroir. De 10h à 19h, Wallonie Expo (WEX). [Info : info@campair.be](mailto:info@campair.be)

16-17-18/11/2017 → MARCHE-EN-FAMENNE  
**Colloque : Mémoire des génocides du 20<sup>ème</sup> siècle**  
[Info : Fondation MERCI - www.lamerici.be](http://www.lamerici.be)

17-18-19/11/2017 → MARCHE-EN-FAMENNE  
**Salon Energies + Construction**  
 De 10h à 19h, Wallonie Expo (WEX). [Info : www.energiesplus.be](http://www.energiesplus.be)

DU 17 AU 20/11/2017 → MARCHE-EN-FAMENNE  
**Foire des vigneron** Sous chapiteau chauffé de 900 m<sup>2</sup>, dégustation et vente directe du producteur au consommateur. 67 vigneron récoltants français présentent leur production. En extérieur, petit marché et produits gastronomiques. Vendredi de 17h à 22h, samedi et dimanche de 10h à 20h, lundi de 10h à 18h. Place de l'Etang.

18/11/2017 → MARCHE-EN-FAMENNE  
**Messe de la Sainte-Cécile** Avec la participation de l'Harmonie Royale Communale de Marche. A 18h, église St-Remacle. Entrée gratuite. [Info : http://harmonie.marche.be](http://harmonie.marche.be)

18/11/2017 → MARCHE-EN-FAMENNE  
**Concert : Kid Noize** (Maison de la culture) [Info : www.marche.be](http://www.marche.be)

20/11/2017 → MARCHE-EN-FAMENNE  
**Marché public** De 8h à 13h, Place aux Foires.

## 12 décembre

01/12/2017 → MARCHE-EN-FAMENNE  
**Soirée jeux de société pour adultes** Dès 20h, Bibliothèque et Ludothèque provinciales. Entrée gratuite. Inscription obligatoire.

04/12/2017 → MARCHE-EN-FAMENNE  
**Marché public** De 8h à 13h, Place aux Foires.

08/12/2017 → MARCHE-EN-FAMENNE  
**Ouverture de la patinoire** (Pl. du Roi Albert) [Info : www.marche.be](http://www.marche.be)



08-09-10/12/2017 → MARCHE-EN-FAMENNE  
**Village des artisans** (Pl. aux Foires)  
[Info : www.marche.be](http://www.marche.be)

08/12/2017 → MARCHE-EN-FAMENNE  
**Spectacle : Messmer 'Intemporel'**  
 A 20h, Wallonie Expo (WEX). [Info : www.wex.be](http://www.wex.be)

09/12/2017 → MARCHE-EN-FAMENNE  
**Spectacle (humour) : Dany de Boon des Hauts-de-France**  
 A 20h, Wallonie Expo (WEX). [Info : www.wex.be](http://www.wex.be)

**Pour obtenir l'agenda détaillé ou pour annoncer votre évènement :**

MAISON DU TOURISME DU PAYS DE MARCHE & NASSOGNE ASBL  
 Place de l'Etang, 15 - 6900 Marche-en-Famenne  
 T : +32(0)84/34.53.27 - F : +32(0)84/34.53.28  
[infotourisme@marche.be](mailto:infotourisme@marche.be) - [www.tourisme-marche-nassogne.be](http://www.tourisme-marche-nassogne.be)

**SHOW-ROOM SUR RENDEZ-VOUS**

ETIENNE LOBET

Toute la MENUISERIE du Bâtiment

**ALU - PVC - ACIER - BOIS**

- Châssis
- Châssis passifs
- Portes coupe-feu
- Portes intérieures
- Escaliers - planchers
- Protections solaires - stores

☎ 084 34 46 33  
 ☎ 0475 47 90 21

[solibois.lobet@gmail.com](mailto:solibois.lobet@gmail.com)  
 Rue Al'Basse 30, 6900 LIGNIÈRES

**Guy Herion**

**PNEUS & JANTES**

PNEUS TOUTES MARQUES • CONFIGURATION DE JANTES  
 GARDIENNAGE • PERMUTATIONS ÉTÉ/HIVER

**GRAND CHOIX DE PNEUS ET DE JANTES POUR TOUT VÉHICULE**

**MOTOS • QUADS • VOITURES  
 CAMIONNETTES • CAMIONS**

Agréé LEASING pour votre flotte de véhicules

[info@herion.be](mailto:info@herion.be) | [www.herion.be](http://www.herion.be) | ZONING DE MARLOIE

**MALDAGUE Maurice & Jonathan**  
 AGRÉE RÉGION WALLONNE

**VIDANGES ET DÉBOUCHAGES**  
 Fosses septiques - Station d'épuration - Canalisations

**TRAVAUX AGRICOLES DIVERS**  
 TRANSPORTS DE PIERRES, DE GRENAILLES,  
 REMBLAIS ET DEBLAIS AVEC BENNES DE TERRASSEMENTS  
 DÉNEIGEMENTS OCCASIONNELS ET TAILLAGES DE HAIES

RUE VERTE, 3 - 6900 HARGIMONT - TÉL/FAX : 084/21 13 66  
 GSM : 0495/28 11 17 (M) - 0497/25 25 36 (J)  
[sprl.maldague@gmail.com](mailto:sprl.maldague@gmail.com)

# Vos prochaines sorties au WEX

À L'AFFICHE DE 1001FAMILLES

Adeline Plume  
& son Orchestre  
Funky

07/10/2017 14h00

TAL  
EN CONCERT

08/10/2017 18h00

WEX MARCHE EN FAMENNE

TICKETS : [www.1001familles.be](http://www.1001familles.be)



Infos, animations et spectacles pour tous !

07 et 08 octobre | 2017



AGENDA COMPLET DU WEX ET TICKETS :  
[WWW.WEX.BE](http://WWW.WEX.BE)

## Découvrez nos réunions weight watchers

Plan alimentaire  
intelligent

MARCHE-EN-FAMENNE

Salle La Source  
Place Tourcée, n°6  
6900 Marche  
Réunion le jeudi à 17h30 et à 19h00  
Coach : Viviane  
Téléphone coach : 0475/21.87.88  
Facebook :  
Viviane Weight Watchers Marche



Continuez à profiter

Rendez-vous sur [weightwatchers.com/be](http://weightwatchers.com/be)  
pour plus d'actions et conditions.

Perdez jusqu'à

8x

plus de poids  
qu'en essayant de  
maigrir seul(e)\*

\*Basé sur les données personnelles de 147 personnes ayant participé à l'étude Weight Watchers et celles de 140 personnes qui n'ont pas suivi le programme Weight Watchers.



weight watchers  
Pourquoi Attendre?

CBM  
Nettoyage  
Services SPRL



ENTREPRISE DE NETTOYAGE  
POUR PROFESSIONNELS  
ET POUR LES PARTICULIERS

### NOS SERVICES:

- Nettoyage de bureau
- Nettoyage industriel
- Fin de chantier
- Après sinistre
- Nettoyage événementiel
- Lavage de vitres
- Nettoyage déménagement
- Vérandas...



Nettoyage  
HAUTE  
PRESSION

[www.cbmnetservices.be](http://www.cbmnetservices.be)

info@cbmnetservices.be • +32 (0) 499 17 80 14  
Chaussée de Rochefort 149, 6900 MARLOIE • Benoit & Laurence Alié Zorognotti



# Menu CinéQuick

Un duo à prix choc, un cadeau idéal !



\* Supplément Big, Suprême, Quick'N Toast & Promo : + 1,30 € /  
Supplément Mega & Promo : + 2 € \*\* Sauf tickets spéciaux (3D, ...)  
Offre non cumulable & valable uniquement au Quick de Marche-en-famenne.

DF 20/2089



**vendredi & samedi**

En Salle > **23:00**

Au Drive > **05:00**



**1 Giant gratuit**  
à l'achat d'1 Maxi Menu



4,10

Offre uniquement valable au Quick de Huy et de Marche-en-Famenne. Un bon par personne et par jour. Offre non cumulable. [www.quick.be](http://www.quick.be) ER : A. Trudon, Av. de France 49, 6900 Marche

**BON 1**  
valable  
jusqu'au  
30/09/17



**2 Giant ou 2 King Fish**  
pour **6€**



2,20-2,40

Offre uniquement valable au Quick de Huy et de Marche-en-Famenne. Un bon par personne et par jour. Offre non cumulable. [www.quick.be](http://www.quick.be) ER : A. Trudon, Av. de France 49, 6900 Marche

**BON 4**  
valable  
jusqu'au  
30/09/17



**1 Magic Box gratuite**  
à l'achat de 2 Maxi Menus



4,50

Offre uniquement valable au Quick de Huy et de Marche-en-Famenne. Un bon par personne et par jour. Offre non cumulable. [www.quick.be](http://www.quick.be) ER : A. Trudon, Av. de France 49, 6900 Marche

**BON 2**  
valable  
jusqu'au  
30/09/17



**1 Maxi Menu\*\* + 1 Giant**  
+ 1 sauce  
pour **10€**



2,20-2,30

\*Giant, King Fish ou Chicken Filet

Offre uniquement valable au Quick de Huy et de Marche-en-Famenne. Un bon par personne et par jour. Offre non cumulable. [www.quick.be](http://www.quick.be) ER : A. Trudon, Av. de France 49, 6900 Marche

**BON 5**  
valable  
jusqu'au  
30/09/17



**Drive ou Take-Out**  
**-10%**



**BON 3**  
valable  
jusqu'au  
30/09/17

Offre uniquement valable au Quick de Huy et de Marche-en-Famenne. Un bon par personne et par jour. Offre non cumulable. [www.quick.be](http://www.quick.be) ER : A. Trudon, Av. de France 49, 6900 Marche



**1 Medium Milkshake**  
ou **1 Café gratuit**  
à l'achat d'1 Maxi Menu + 1 sauce



2,70-1,70

Offre uniquement valable au Quick de Huy et de Marche-en-Famenne. Un bon par personne et par jour. Offre non cumulable. [www.quick.be](http://www.quick.be) ER : A. Trudon, Av. de France 49, 6900 Marche

**BON 6**  
valable  
jusqu'au  
30/09/17